

WORKSHOP



Beja,  
29 de Abril de 2010

# CIUDADES ROMANAS DEL SUROESTE DE HISPANIA (CROSUDHIS)

DR. JUAN M. CAMPOS CARRASCO  
DR. JOÃO PEDRO BERNARDES

# CIUDADES ROMANAS DEL SUROESTE DE HISPANIA



El objetivo general del proyecto es el de conocer y cualificar los asentamientos urbanos de época romana en los territorios seleccionados de manera que permita, por un lado, reconstruir el proceso histórico de las ciudades y sus territorios de influencia y, de otro, diseñar una herramienta útil para una adecuada gestión y difusión de este rico Patrimonio Arqueológico.

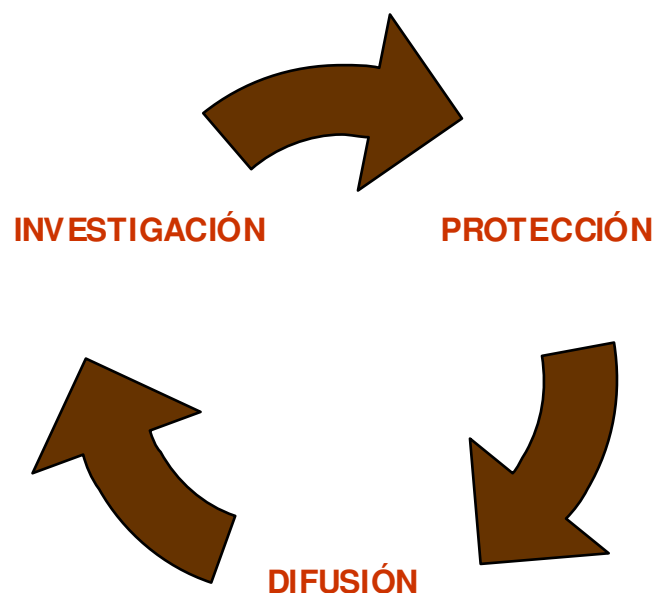



# CIUDADES ROMANAS DEL SUROESTE DE HISPANIA





# CIUDADES ROMANAS DEL SUROESTE DE HISPANIA





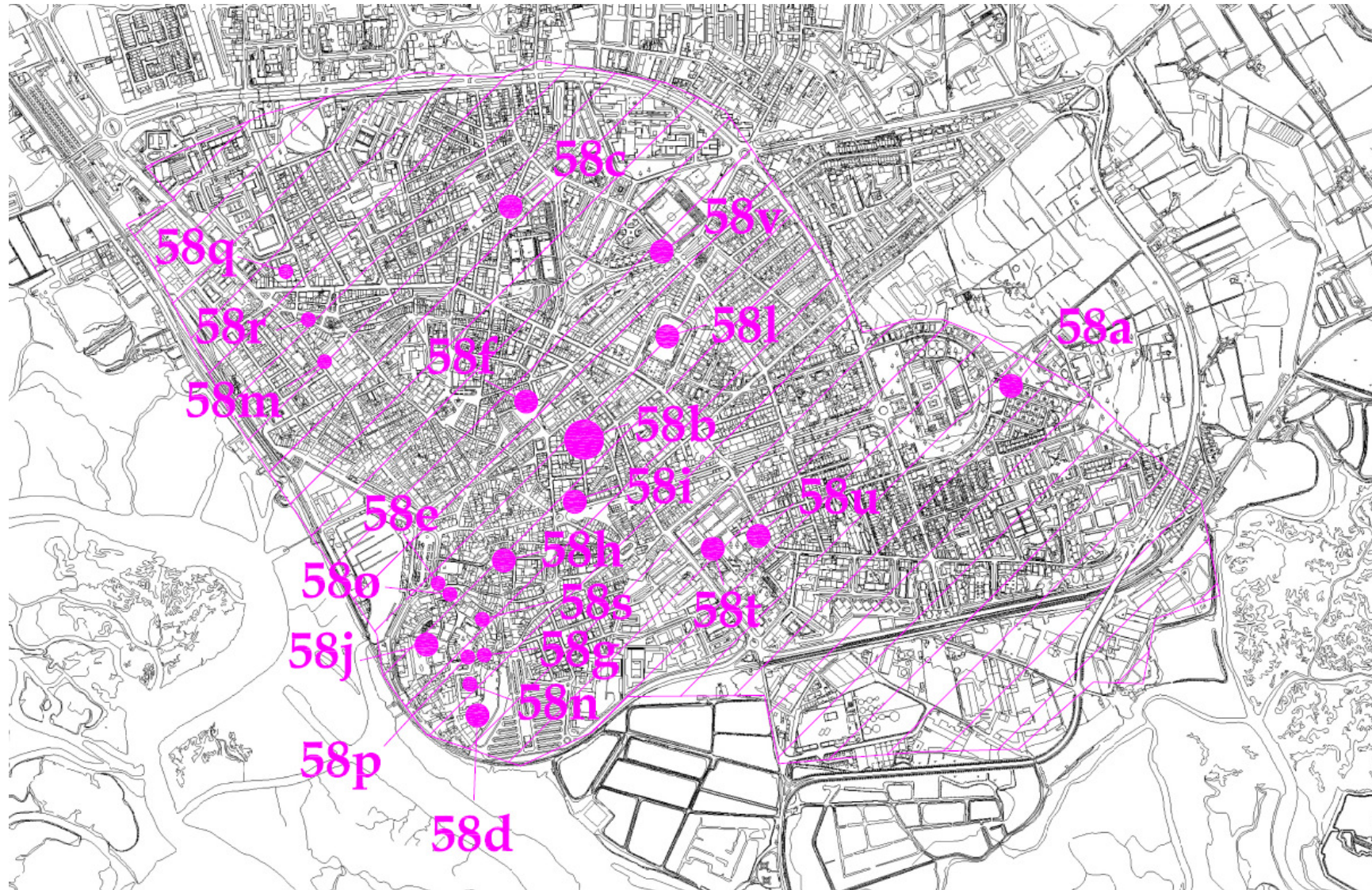

**Mapa da Cidade de Faro. Implantação dos sítios arqueológicos conhecidos.**



## : | Mosaico do Oceano | :

Nº 58m

Freguesia de São Pedro, Rua Ventura Coelho / Infante D. Henrique CNS 2996  
C.M.P. 611 Coord. UTM 29 SNA 94409 - 97506 Altitude 6 m

| Geologia | Colina do Plistocénico composta por sedimentos argilo-arenosos.

| Hidrografia | Sobranceira à Ria Formosa.

| Uso de Solos | Urbano

| Topografia | Colina

| Tipo de Sítio | Estrutura

| Visibilidade | Nula

| Área Dispersão | -

| Materiais Identificados | Não se recolheram materiais nos trabalhos de prospecção.

| Grau de Rolamento |

| Índice de Fractura |

| Densidade de Materiais |

| Descrição | Mosaico descoberto em 1976 no centro da cidade de Faro, na esquina das ruas Infante D. Henrique e Ventura Coelho, foi levantado e estudado por uma equipa do Museu Monográfico de Conímbriga. Em trabalho recente, Catarina Viegas relaciona o mosaico com os materiais cerâmicos recolhidos na sua escavação. O mosaico do oceano aqui encontrado está datado, segundo critérios estilísticos, da segunda metade do séc. II, inícios do século III. O estudo da cerâmica fina africana que se encontrava sobre o mosaico aponta para um abandono do local em meados do do século V (VIEGAS, 2008a, p. 200).

| Estruturas |

Casa/Mosaico

| Conservação |

-

| Ameaças |

Construção civil

| Cronologia |

Romano

| Datações Absolutas |

-

| Observações | -

| Bibliografia | ROSA, José António Pinheiro e, 1976, pp. 1-6; BELOTO, F. C. S., 1978, pp. 125-130; ALARCÃO, Adília de, BELOTO, Carlos, ENCARNAÇÃO, José d', e ALMEIDA, Maria Manuel de, 1980, pp. 219-232; LANCHÁ, Janine, 1985, pp. 151-175; LANCHÁ, Janine, 1985, pp. 111-124; FERREIRA, Ana Maria Alves Pedro, 1997, pp. 139-148; PAULO, Dália, 2003, pp. 207-209; VIEGAS, Catarina, 2008a.

Fig.





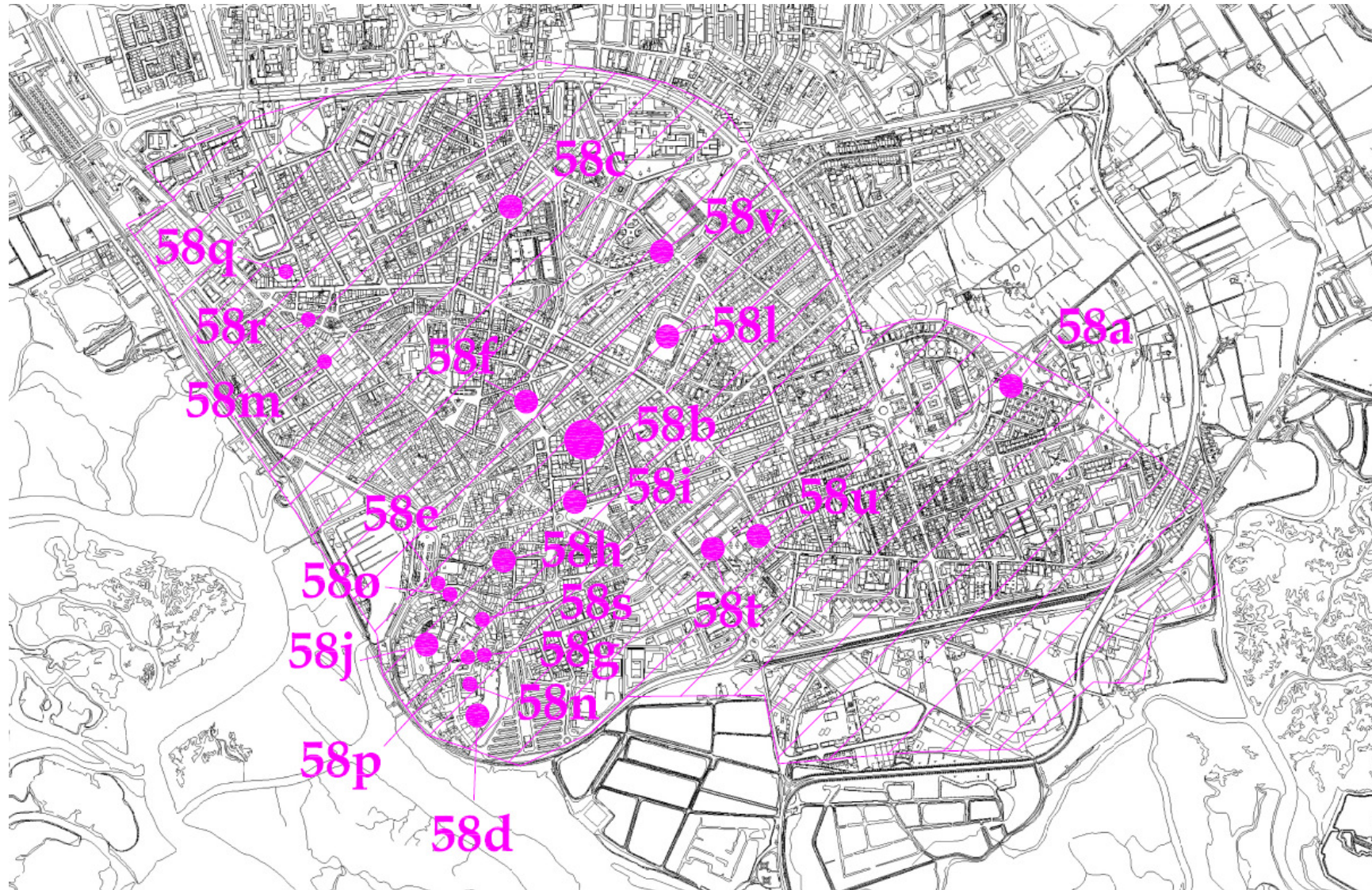

**Mapa da Cidade de Faro. Implantação dos sítios arqueológicos conhecidos.**



# CIUDADES ROMANAS DEL SUROESTE DE HISPANIA



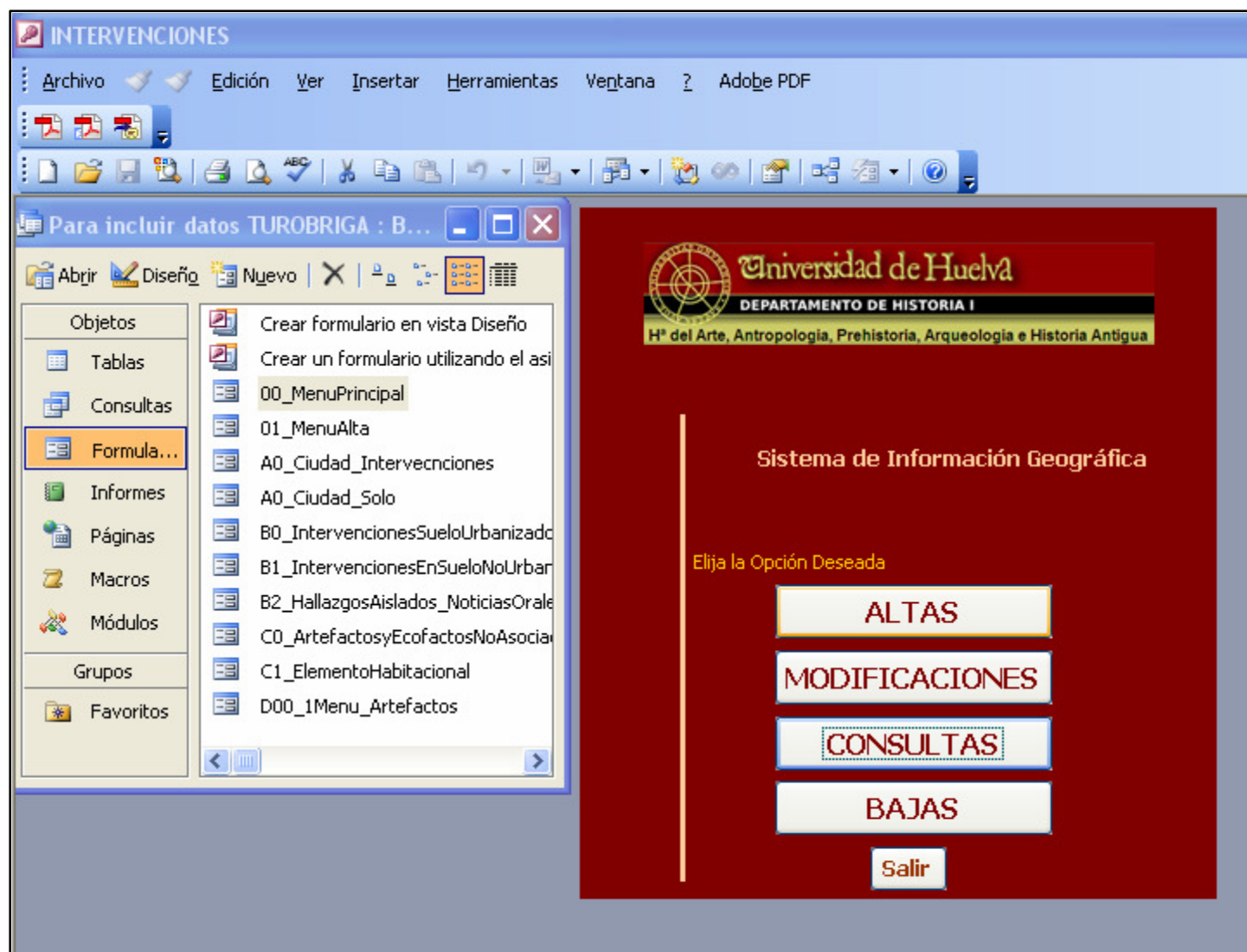



ión Ver Insertar Herramientas Ventana ? Adobe PDF

ABC

**Universidad de Huelva**  
DEPARTAMENTO DE HISTORIA I  
H<sup>a</sup> del Arte, Antropología, Prehistoria, Arqueología e Historia Antigua

CERRAR

CódigoIntervención: 1 X 0 Y 0

Nombre ciudad: Arucci/Turobriga

Área de la intervención: Casa de la Columna

Año/s de la/s intervención/es: 2004

Análisis PS: Prospección su ☐

Análisis PG: Prospección geofísica ☐

Análisis de la pros/excav.: Pros/excav. subacuática ☐

Análisis excavación: Excavación ☒

Corte de 8 m de largo por 4 m de ancho en sentido E-W que posteriormente se amplía en dirección este

Análisis dragado: Dragado ☐

Análisis del seguimiento: Seguimiento ☐

Análisis de la Puesta: Puesta en valor ☒

Geomorfología:

Cronología: ss I-II d.C.

Antecedentes:

Bibliografía: CAMPOS CARRASCO, J.M.

Observaciones:

Responsable/s: GÓMEZ RODRÍGUEZ, A.

Archivos adjuntos:

Documentación gráfica:

Registro: 1 de 8

lición Ver Insertar Herramientas Ventana ? Adobe PDF

Escr

ABC

**Universidad de Huelva**  
DEPARTAMENTO DE HISTORIA I  
Hª del Arte, Antropología, Prehistoria, Arqueología e Historia Antigua

CERRAR

SueloIntervencion: Suelo No Urbanizac

CodigoIntervencion: 1

Contexto Cronológico: Romano

CodigoElemento: 6

Técnica edilicia cubierta:

Año de la intervención: 2004

Descripción técnica edi:

Conjunto habitacional: Casa de la Columna

Descripción del conjunt: Conjunto doméstico- artesanal

Pavimento: Tierra batida

Descripción pavimento:

Espacios que lo compo: Diez habitaciones

Ancho:

Estructuras aisladas:

Largo:

Funcionalidad: Doméstico- Artesan.

Alto:

Técnica edilicia cimenta:

Material Empleado: piedra careada al exter

Técnica edilicia zócalo:

Medida de los materiales: Heterogénea

Técnica edilicia alzado:

Restauración

Técnica edilicia alzado:

Estado de conservación: Bueno

Situación actual: Puesto en Val

Procedencia del material:

Argamasa:

Revestimiento:

Fases Constructivas: Cinco

Orientación:

Metodología o Fuentes: Excavacion

Período: Altoimperial

Cronología: siglos I-II d.C.

Archivos adjuntos:

Material gráfico:

Bibliografía: CAMPOS CARRASCO, J.M.,

Observaciones:

Registro: 1 de 1



# CIUDADES ROMANAS DEL SUROESTE DE HISPANIA





# CIUDADES ROMANAS DEL SUROESTE DE HISPANIA







# CIUDADES ROMANAS DEL SUROESTE DE HISPANIA

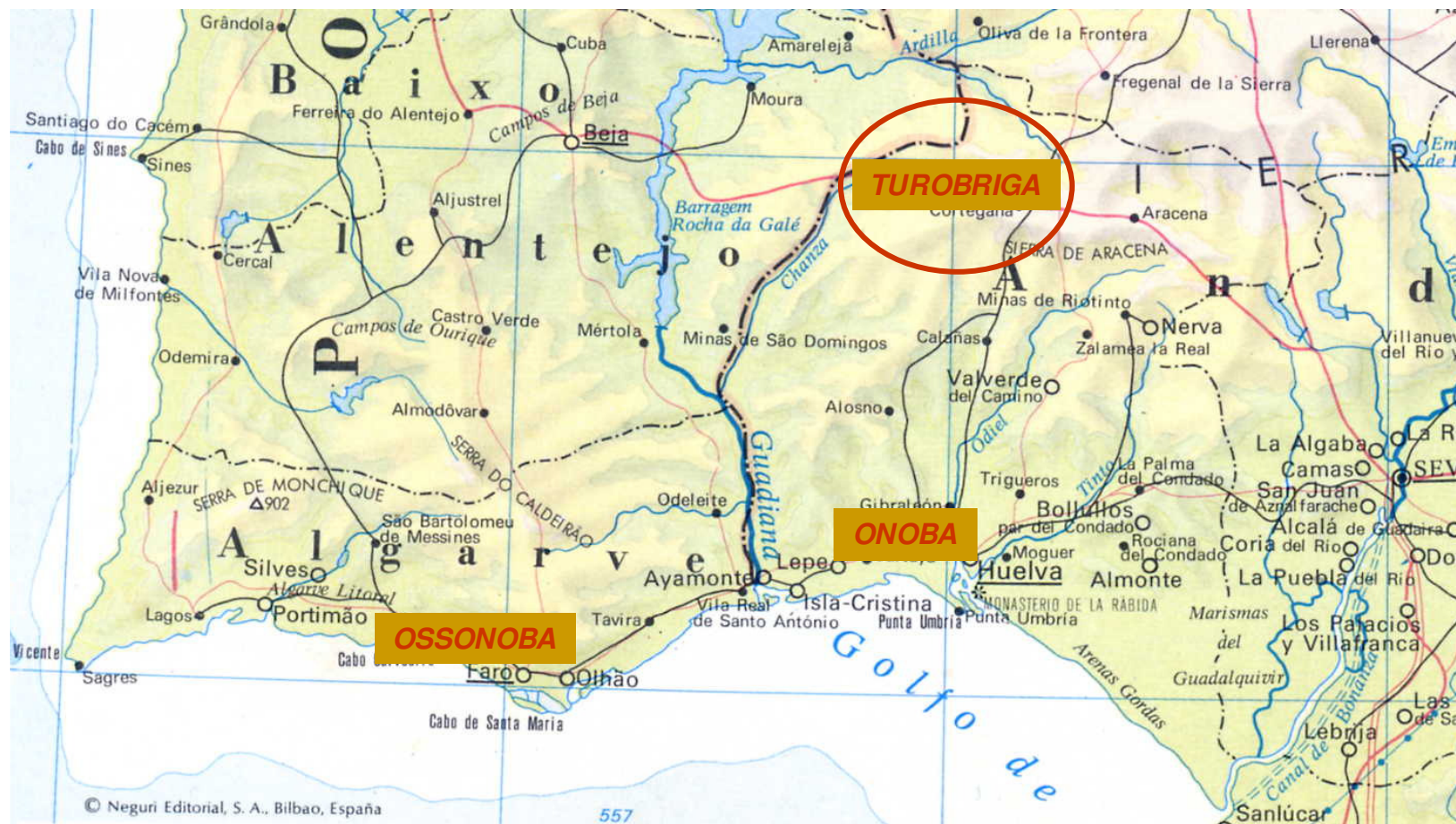



# CIUDADES ROMANAS DEL SUROESTE DE HISPANIA





# CIUDADES ROMANAS DEL SUROESTE DE HISPANIA

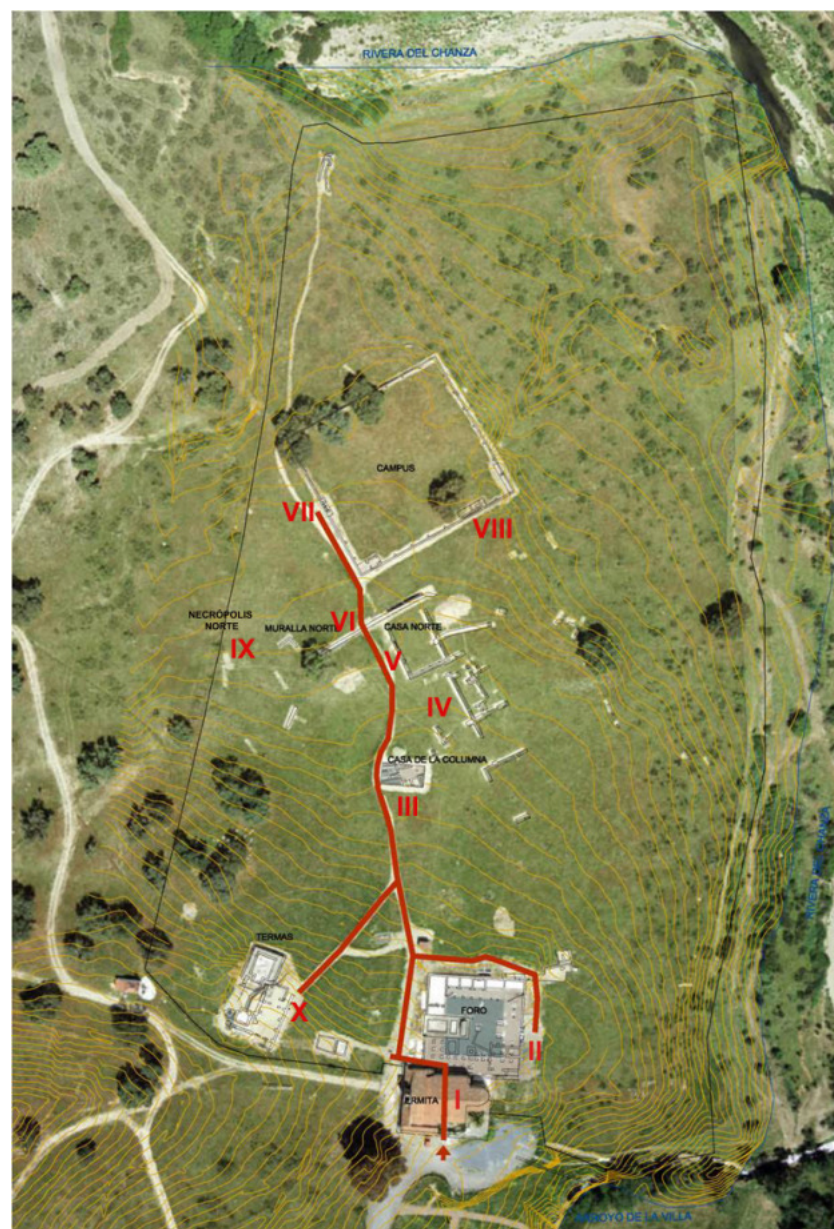



# CIUDADES ROMANAS DEL SUROESTE DE HISPANIA



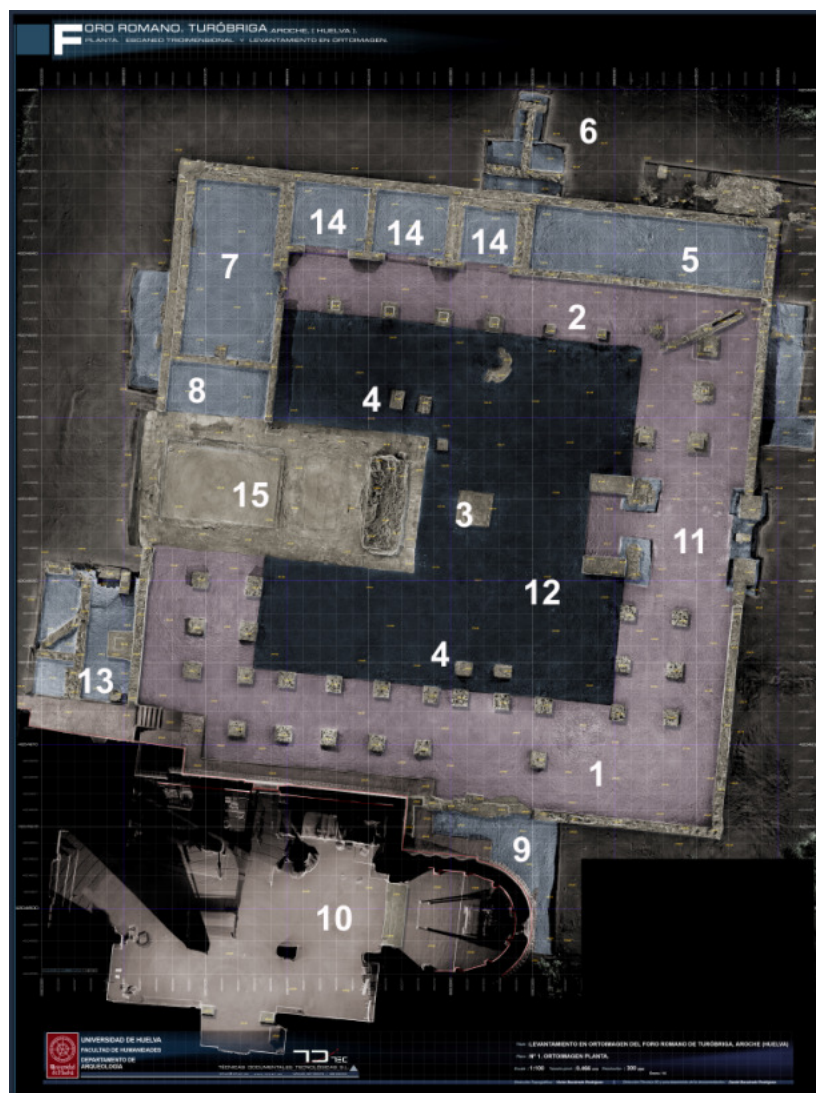

1. PÓRTICO DÚPLEX
2. PÓRTICO SIMPLE
3. ARA
4. PEDESTALES DE ESTATUAS
5. SALA DE LOS EDILES
6. *MACELLUM* (MERCADO)
7. CURIA
8. *AERARIUM* (TESORO)
9. *TABULARIUM* (ARCHIVO)
10. BASILICA
11. ARCO CUATRIFONTE
12. PLAZA
13. *COLUMNATIO* TRASERA
14. *SACELLA* (CAPILLAS DE CULTO)
15. *AEDES* (TEMPLO)







# CIUDADES ROMANAS DEL SUROESTE DE HISPANIA





# CIUDADES ROMANAS DEL SUROESTE DE HISPANIA





# CIUDADES ROMANAS DEL SUROESTE DE HISPANIA





## CIUDADES ROMANAS DEL SUROESTE DE HISPANIA









# CIUDADES ROMANAS DEL SUROESTE DE HISPANIA

## III. LA CIUDAD Y SUS EVIDENCIAS ARQUEOL GICAS

Tras algo m s de una d cada de investigaciones, las evidencias arqueol gicas de la ciudad son cada vez m s numerosas y relevantes, confirmando a la vez un importante papel de la ciudad en el suroeste de Europa.



El centro se dispone en torno al foro, la zona m s importante de la ciudad, que est  formada por edificios de gran tama o y gran importancia.



En la zona central se encuentra el foro, el centro de la ciudad, que est  formada por edificios de gran tama o y gran importancia.



La zona, al estar de un lado que precede a la zona de la ciudad, est  formada por edificios de gran tama o y gran importancia.



Al estar la zona central, en el centro de la ciudad, est  formada por edificios de gran tama o y gran importancia.



Al estar la zona central, en el centro de la ciudad, est  formada por edificios de gran tama o y gran importancia.

## IV. LAS INVESTIGACIONES ARQUEOL GICAS EN EL FORO DE ARUCCI/TUROBRIGA



Las primeras actuaciones en el yacimiento de Arucci/Turobriga se realizaron en el a o 1987, cuando se iniciaron las excavaciones en el foro, la zona m s importante de la ciudad, que est  formada por edificios de gran tama o y gran importancia.



En el 1987, cuando se iniciaron las excavaciones en el foro, la zona m s importante de la ciudad, que est  formada por edificios de gran tama o y gran importancia.



Tras la excavaci n de la zona central, en el centro de la ciudad, est  formada por edificios de gran tama o y gran importancia.

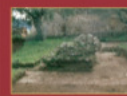

Tras la excavaci n de la zona central, en el centro de la ciudad, est  formada por edificios de gran tama o y gran importancia.



Tras la excavaci n de la zona central, en el centro de la ciudad, est  formada por edificios de gran tama o y gran importancia.

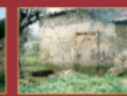

Tras la excavaci n de la zona central, en el centro de la ciudad, est  formada por edificios de gran tama o y gran importancia.



Tras la excavaci n de la zona central, en el centro de la ciudad, est  formada por edificios de gran tama o y gran importancia.



Tras la excavaci n de la zona central, en el centro de la ciudad, est  formada por edificios de gran tama o y gran importancia.



Tras la excavaci n de la zona central, en el centro de la ciudad, est  formada por edificios de gran tama o y gran importancia.

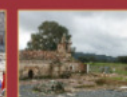

Tras la excavaci n de la zona central, en el centro de la ciudad, est  formada por edificios de gran tama o y gran importancia.





# CIUDADES ROMANAS DEL SUROESTE DE HISPANIA



**MINISTERIO DE EDUCACIÓN, CIENCIA E INNOVACIÓN**  
**SECRETARÍA DE ESTADO DE INVESTIGACIÓN CIENTÍFICA Y TECNOLÓGICA**

# WORKSHOP



**rise**  
 Rede de Investigação do Sudoeste Europeu  
 Red de Investigación del Suroeste de Europa



**PROGRAMA**  
**COOPERACIÓN TRANSFRONTERIZA**  
**ESPAÑA – PORTUGAL**  
**COOPERAÇÃO TRANSFRONTEIRIÇA**  
 2007 – 2013



**UNIVERSIDAD DE HUELVA**



**UNIVERSIDADE DO ALGARVE**



**INSTITUTO DE FÍSICA**  
**UNIVERSIDADE DE BEJA**



**EUROPEAN UNION**



**CONSEJO SUPERIOR DE INVESTIGACIONES CIENTÍFICAS**  
**CSIC**



**CCDRI**  
 CENTRO DE COOPERAÇÃO PARA O DESENVOLVIMENTO E A INTEGRAÇÃO REGIONAL

**Beja,**  
**29 de Abril de 2010**

# CIUDADES ROMANAS DEL SUROESTE DE HISPANIA (CROSUDHIS)

**DR. JUAN M. CAMPOS CARRASCO**  
**DR. JOÃO PEDRO BERNARDES**